



BENEMÉRITO CUERPO DE BOMBEROS DE LA REPÚBLICA DE PANAMÁ
SECCIÓN DE CONTROL DE RADIO (DOEXBURE)
EMERGENCIAS A NIVEL NACIONAL MES DE ENERO 2021



	Bocas del Toro	Bugaba	Coclé	Colón	David	Herrera	Los Santos	Veraguas	Panamá Este	Panamá Oeste	Panamá	Total
INCENDIO												
Estructural	4	1	4	3	2	0	0	2	0	11	9	36
Vehículo	0	0	4	4	5	1	0	1	0	3	14	32
Herbazal	1	0	45	27	50	10	3	16	5	91	63	311
Forestal	0	0	0	0	0	0	0	2	0	0	0	2
Barcos	0	0	0	0	0	0	0	0	0	0	0	1
RESCATES												
Accidente automovilístico	6	4	22	16	23	12	7	14	8	21	16	149
Accidente de navíos	0	0	0	0	0	0	0	0	0	0	0	0
Accidente de aviación	0	0	0	0	0	0	0	0	0	0	0	0
Abejas africanizadas	7	5	58	16	53	38	14	100	19	83	144	
Persona atrapada en ascensor	0	0	0	0	0	0	0	0	0	0	4	4
Puerta cerrada	0	0	0	2	1	0	0	1	0	0	1	5
Derrumbes	0	0	0	2	2	0	0	0	0	1	0	5
Inundaciones	0	0	0	0	0	0	0	0	0	0	0	0
Sismo	0	0	0	0	0	0	0	0	3	0	0	3
Terremoto	0	0	0	0	0	0	0	0	0	0	0	0
Materiales peligrosos	0	0	0	0	0	0	0	0	0	0	0	0
OTROS												
Heridos	9	10	64	13	32	94	8	71	44	52	33	430
Comida consumida	0	1	0	3	0	0	0	0	0	0	2	6
conato de incendio	0	0	0	2	0	0	0	0	0	0	0	2
Cooperación	7	1	4	6	10	1		28	18	22	36	133
Avión con desperfecto mecánico	0	0	0	0	0	0	0	0	0	0	0	0
Estufa incendiada	0	0	0	0	0	0	0	0	0	0	0	0
Alarma activada	0	0	0	0	0	0	0	0	0	0	2	2
Basura incendiada	2	1	16	16	10	0	4	7	5	25	50	136
Falsa alarma	8	0	3	2	7	0	0	0	0	12	11	43
Captura de animales	2	2	7	1	6	6	1	10	0	3	10	48

Quema controlada	0	0	1	1	0	0	0	0	0	1	1	4
Escape de gas	1	0	1	3	3	4	2	4	1	8	44	71
Desperfecto eléctrico	9	1	3	6	12	7	3	5	0	13	7	66
Derrame de combustible	0	0	0	0	1	0	0	0	0	2	8	11
Árbol caído	4	0	4	2	10	5	1	4	1	3	9	43
Amenaza bomba	0	0	0	0	0	0	0	0	0	0	0	0
Alarma	0	0	1	0	6	0	0	2	0	1	9	19
Simulacro	0	0	0	0	0	0	0	0	0	0	0	0
Desalojo	0	0	0	0	0	0	0	0	0	0	0	0
Trasiego	0	0	0	0	0	0	0	0	0	0	0	0
Escombros	0	0	0	1	0	0	0	0	0	0	0	1
Barco con carga peligrosa	0	0	0	0	0	0	0	0	0	0	83	83
TOTAL	60	26	237	126	233	178	43	267	104	352	557	2183

BENEMÉRITO CUERPO DE BOMBEROS DE LA REPÚBLICA DE PANAMÁ

ESTADÍSTICA DEL S.A.M.E.R. A NIVEL NACIONAL

Del 30 de diciembre del 2020 al 29 de enero del 2021

“Somos Acción Modelo, de Éxito Renovador.”



BENEMÉRITO CUERPO DE BOMBEROS DE LA REPÚBLICA DE PANAMÁ.



Casos totales atendidos

EMERG. MÉDICAS POR ZONAS REGIONALES	694
COBERTURAS BOMBERILES	118
CASOS COVID-19	163
Total	975



BENEMÉRITO CUERPO DE BOMBEROS DE LA REPÚBLICA DE PANAMÁ.



Se dieron un total de **812** salidas de emergencias las cuales están divididas así:

- Se atendieron **694 emergencias médicas**. Las cuales representan un 85%
- **Salidas bomberiles** de emergencias: **118** cubierta por S.A.M.E.R. representadas en un 15 %.

ZONA REGIONAL	TOTAL
PANAMA CENTRO	33
COLON	38
CHIRIQUI ORIENTE (DAVID)	55
PANAMA OESTE	74
HERRERA	106
BOCAS DEL TORO	17
CHIRIQUI OCCIDENTE (BUGABA)	67
COCLE	104
LOS SANTOS	24
VERAGUAS	126
PANAMA ESTE	50
SUB-TOTAL	694
COBERTURAS	118
TOTAL	812

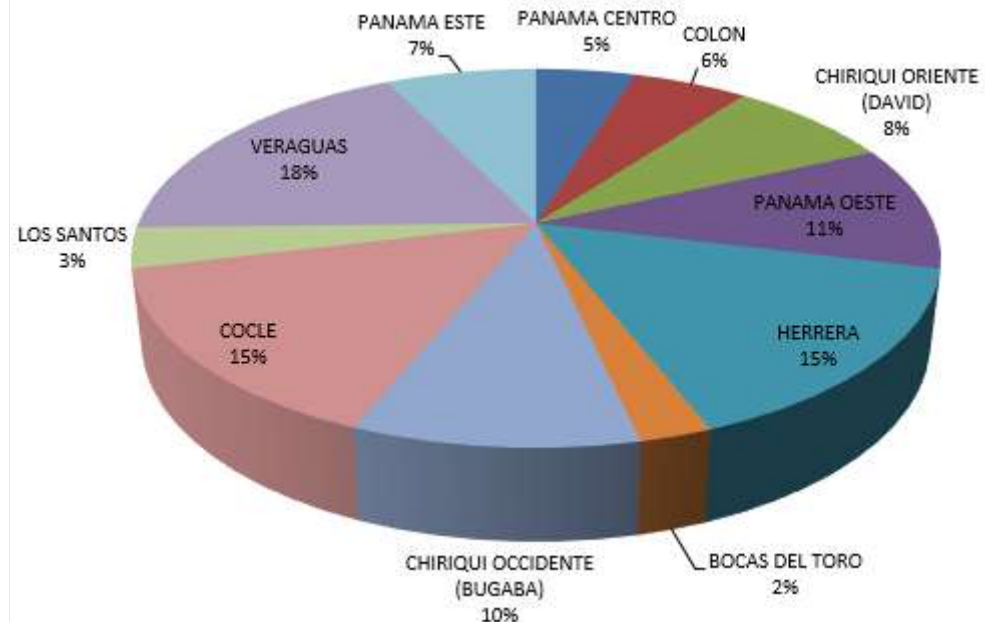

*Nota → No se incluyen los Casos Covid-19



BENEMÉRITO CUERPO DE BOMBEROS DE LA REPÚBLICA DE PANAMÁ.



SALIDAS DE EMERGENCIA:

Se dieron **694 salidas para atenciones médicas de urgencias**, realizadas por S.A.M.E.R. a nivel nacional, de las cuales se trasladaron un 57% y un 43% no se trasladaron, ya sea porque rechazaron el traslado, no ameritaba o decidieron trasladarse por sus propios medios.

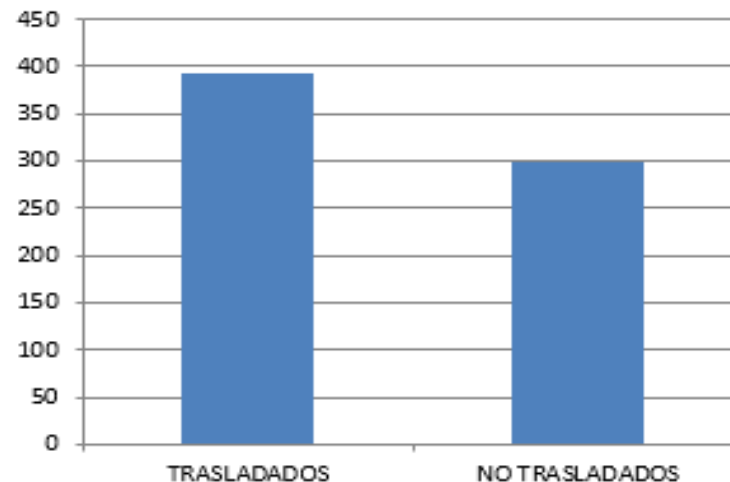

TRASLADO PRE HOSPITALARIO	ZONAS REGIONALES											TOTAL	%
	1	2	3	4	5	6	7	8	9	10	11		
	PANAMA CENTRO	COLON	CHIRIQUI ORIENTE (DAVID)	PANAMA OESTE	HERRERA	BOCAS DEL TORO	CHIRIQUI OCCIDENTE (BUGABA)	COCLE	LOS SANTOS	VERAGUAS	PANAMA ESTE		
TRASLADADOS	18	23	28	22	55	15	36	52	13	102	29	393	57%
NO TRASLADADOS	15	15	27	52	51	2	30	52	11	24	21	300	43%
OTRAS INSTITUCIONES							1					1	0%
SIN DATOS												0	0%
TOTAL	33	38	55	74	106	17	67	104	24	126	50	694	100%
%	5%	5%	8%	11%	15%	2%	10%	15%	3%	18%	7%	100%	



BENEMÉRITO CUERPO DE BOMBEROS DE LA REPÚBLICA DE PANAMÁ.

OTROS TIPOS DE SALIDAS DE CUBIERTAS.

Siendo un total de 118 salidas



En la siguiente gráfica, se muestra que los accidentes automovilísticos representan el 66%. Inmueble en llama un 10% y Las abejas africanizadas 9% de las emergencias a nivel nacional.

OTRAS COBERTURAS	TOTAL	%
ABEJAS AFRICANIZADAS	11	10%
AVIÓN CON DESPER...	0	0%
MECÁNICOS	0	0%
ASCENSOR ATORADO	0	0%
POSIBLE ARTEFACTO EXPLOSM	0	0%
DERRUMBES	0	0%
ARBOL CAIDO	1	1%
INUNDACIÓN	0	0%
AUTO INCENDIADO	3	3%
ACCIDENTE DE NAVIOS	0	0%
ACCIDENTE AUTOMOVILISTICO	78	68%
DERRAME DE COMBUSTIBLE	0	0%
MATERIAL PELIGROSO	0	0%
HERBAZAL INCENDIADO	2	2%
BOSQUES EN LLAMAS	0	0%
FALSA ALARMA	0	0%
INCENDIO EN EMBARCACIÓN	0	0%
ESCAPE DE GAS INCENDIADO	1	1%
COBERTURA DE EVENTOS	1	1%
CAPTURA DE ANIMAL	0	0%
BARCO CON CARGA PELIGROSA	0	0%
DESPERFECTOS ELECTRICOS	3	3%
INMUEBLES EN LLAMAS	12	11%
BASURA INCENDIADA	2	2%
OTROS	0	0%
TOTAL	114	100%





BENEMÉRITO CUERPO DE BOMBEROS DE LA REPÚBLICA DE PANAMÁ.



TIPOS DE URGENCIAS

En esta gráfica se muestra un total de **694** casos:

TIPOS DE URGENCIAS	SUB. TOTAL	%
Urgencias Quirúrgicas (Traumas-Adulto)	214	31%
Urg. Quirúrgicas (Traumas-niño y lactato)	29	4%
Urgencias Médicas (Adulto)	233	34%
Urgencias Médicas (niño y lactante)	15	2%
Urgencias Ginecobstétrica	35	5%
Urgencias Médicas Geriátricas	106	15%
Urgencias Quirúrgicas Geriátricas	33	5%
Sin dato (S/D)	29	4%
TOTAL	694	100%





BENEMÉRITO CUERPO DE BOMBEROS DE LA REPÚBLICA DE PANAMÁ.



URGENCIAS MÉDICAS

EMERG. MEDICAS	TOTAL	%
Cardiovascular	45	13%
Renal	10	3%
Neurológico	38	11%
Oncológico	3	1%
Urogenital	0	0%
Alteracion mental	3	1%
Alteración Emocional	10	3%
Sistémico	28	8%
Respiratorio	123	35%
Digestiva	30	8%
Metabolico	35	10%
Otras.	26	7%
Sin datos	3	1%
TOTAL	354	100%

En esta gráfica se muestra que de los 354 casos presentados a nivel nacional, los que más prevalecieron fueron:

- En primer lugar de color amarillo las emergencias respiratorias con el 35%, segundo lugar las cardiovascular con 18 % en color rojo y l
- En tercer lugar, de verde las neurológicas con 11%.

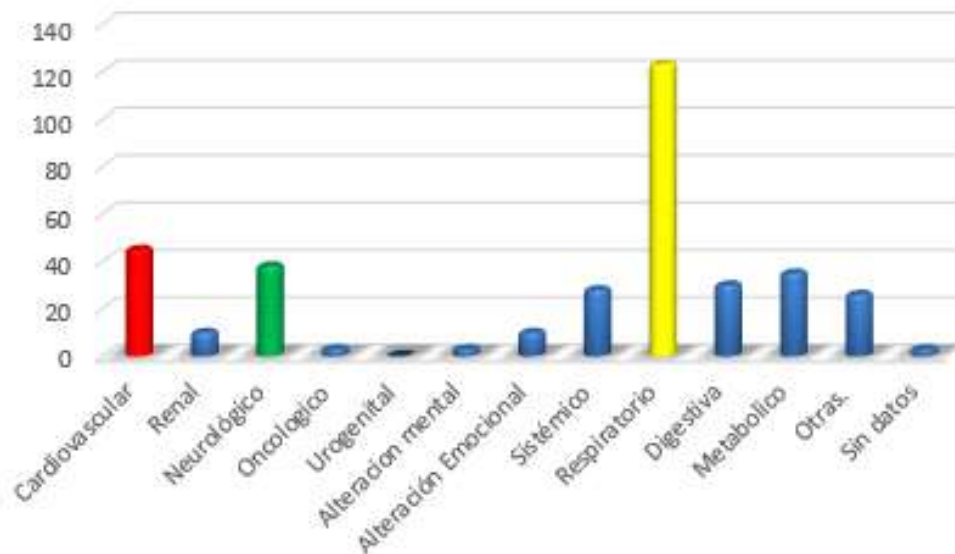



BENEMÉRITO CUERPO DE BOMBEROS DE LA REPÚBLICA DE PANAMÁ.



Estadística de los agentes de lesión en las urgencias quirúrgicas

(traumas)

AGENTES DE LESION	TOTAL	%
Caída (de su pie o por altura)	58	21%
Golpes (accidental)	11	4%
Atropello	11	4%
Accidente Automovilístico (Vuelco, colisión, choque)	144	52%
Quemaduras (por descargas electricas , Sust. Caliente, químicos, inhalación de gases calientes)	6	2%
Objeto filoso, puntiagudo, romo	7	3%
Herramienta o maquina	0	0%
Mordedura de perro	3	1%
Mordedura de Ofidio	2	1%
Intoxicacion	0	0%
Picaduras (abejas, insectos)	17	6%
Picadura de alacran	1	0%
Asfixia	3	1%
Aplastamiento	0	0%
Deporte	1	0%
Inmersión	2	1%
Herida con arma de fuego	0	0%
Otros	7	3%
Sin datos	3	1%
TOTAL	276	100%

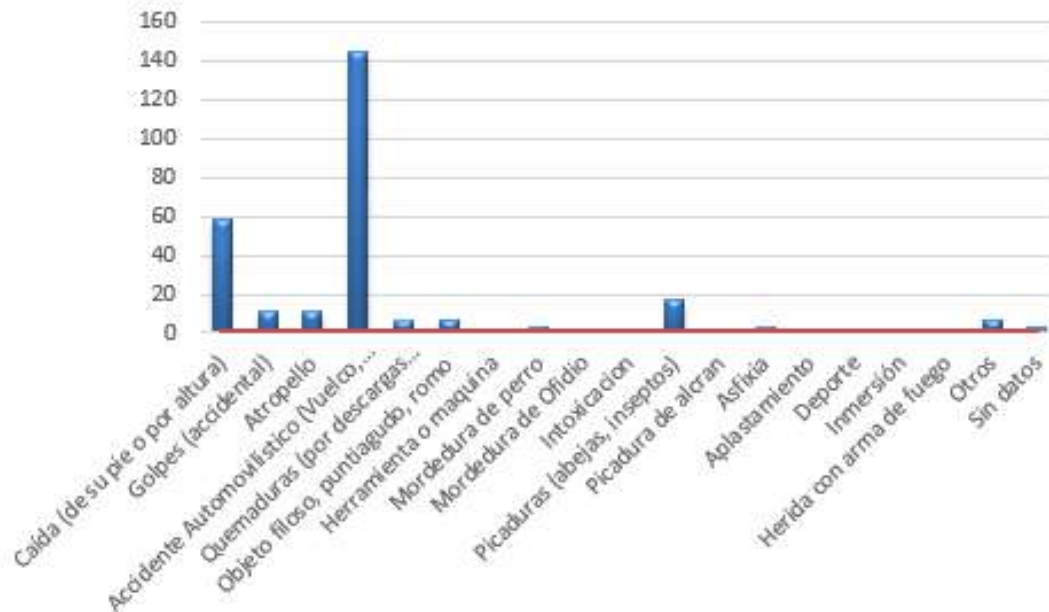

De las 276 urgencias quirúrgicas (traumas) presentadas en esta gráfica, las que más prevalecieron fueron por accidentes automovilísticos con 144 casos, representando un 52%, luego las caídas con 58 casos con un 21%.



BENEMÉRITO CUERPO DE BOMBEROS DE LA REPÚBLICA DE PANAMÁ.



RANGO DE HORAS

PERIODO DE HORAS	SUB. TOTAL	%
06 a 12 horas	215	31%
12 a 18 horas	256	37%
18 a 00 horas	162	23%
00 a 06 horas	54	8%
SIN DATOS	7	1%
TOTAL	694	100%

En la siguiente gráfica se muestra que:

- ✓ Entre las **12:00 hrs. a 18:00 hrs.** (vespertino) Siendo este período de tiempo, los más solicitados para la atención de emergencias, representando un 37%.
- ✓ Seguido de las **06:00 hrs. a las 12:00 hrs.** 31 %.
- ✓ De las **18:00 a 00:00 hrs.** a un 23%.
- ✓ Y de **00:00 hrs. a 6:00 hrs.** se evaluó un 8 %.

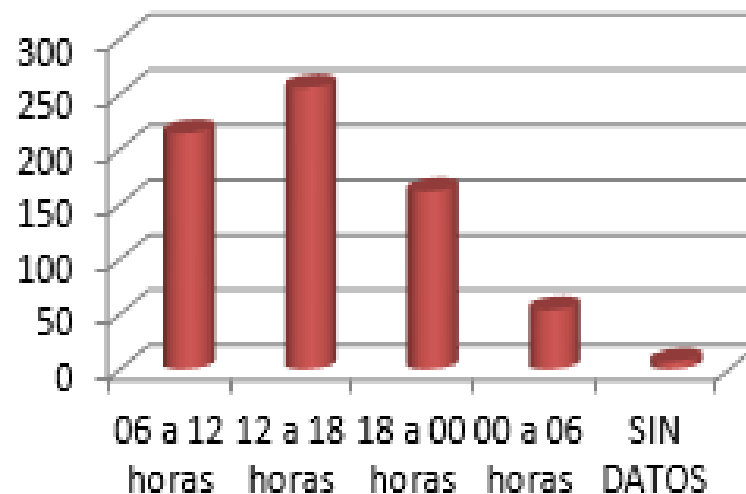



BENEMÉRITO CUERPO DE BOMBEROS DE LA REPÚBLICA DE PANAMÁ.



716 ATENCIONES SEGÚN EL RANGO DE EDADES.

Siendo estas las de mayor incidencias

- ✓ 31 a 60 años con 274 casos, en un 39 %.
- ✓ 19 a 30 años con 140 casos, en un 20 %.
- ✓ >60 años con 204 casos, representando un 29 %.



EDADES	EDADES	TOTAL	%
Neonatal	0-1	3	0%
Infante	2-3 años	6	1%
Niño	4-12 años	19	3%
Pre Adolescente	13-15 años	6	1%
Adolescente	16-18 años	17	2%
Adulto Joven	19-30 años	140	20%
Adulto	31-60 años	274	39%
Adulto Mayor	60 años y más	204	29%
SIN DATOS		25	4%
TOTAL		694	100%



BENEMÉRITO CUERPO DE BOMBEROS DE LA REPÚBLICA DE PANAMÁ.



SEGÚN GÉNERO

La mayor cantidad de pacientes atendidos, han sido del sexo masculino con 357 casos (51%) y del sexo femenino con 316 (46%) casos.

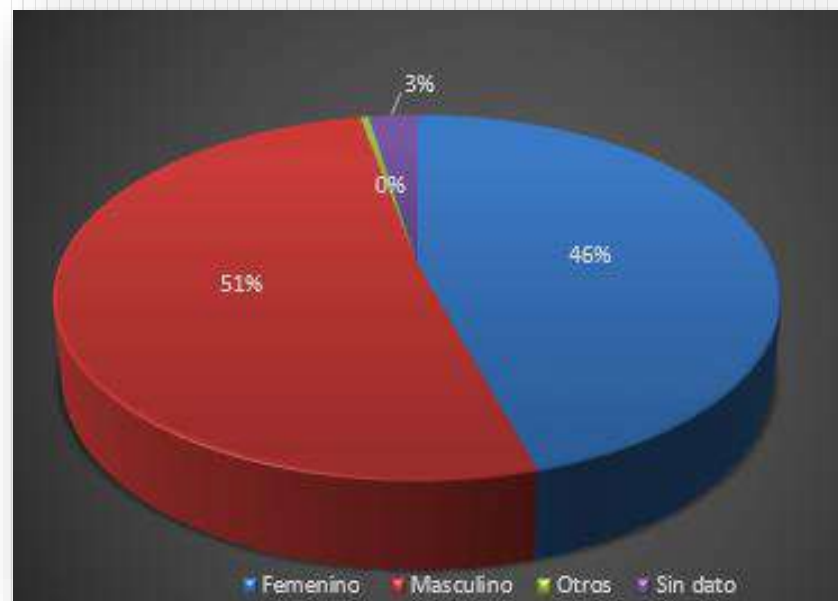

GENERO	SUB. TOTAL	%
Femenino	316	46%
Masculino	357	51%
Otros	3	0%
Sin dato	18	3%
TOTAL	694	100%



BENEMÉRITO CUERPO DE BOMBEROS DE LA REPÚBLICA DE PANAMÁ.



Casos médico- legales presentados en las atenciones médicas pre hospitalarias

En la siguiente gráfica se muestra, que de los casos médico legales presentados en las atenciones médicas pre hospitalarias de S.A.M.E.R., el 100% por arma punzocortante siendo atendido 1 solo caso en este tiempo.

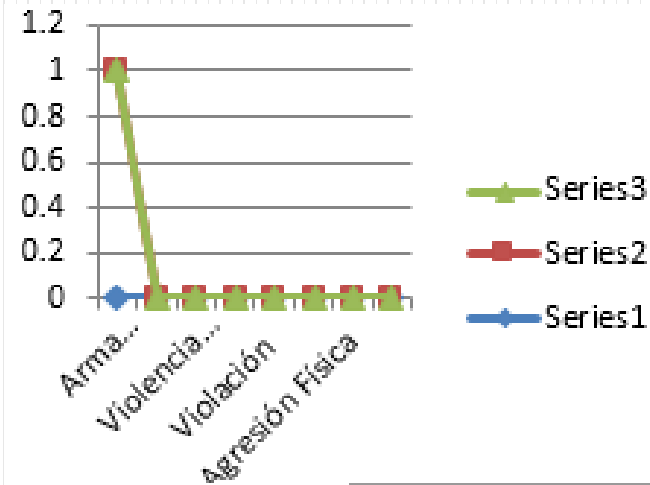

CASOS MEDICOS LEGALES	SUB. TOTAL	%
Arma Punzocortante	1	100%
Arma de Fuego	0	0%
Violencia Doméstica	0	0%
Maltrato físico a Menor	0	0%
Violación	0	0%
Intento Suicida	0	0%
Agresión Física	0	0%
Sobredosis	0	0%
TOTAL	1	100%



BENEMÉRITO CUERPO DE BOMBEROS DE LA REPÚBLICA DE PANAMÁ.



Los **problemas cardíacos** presentados en las atenciones médicas pre hospitalarias

PROBLEMAS CARDIACOS	TOTAL	%
IAM	0	0.0%
PAROS CARDIACOS	7	100.0%
SIN DATOS	0	0.0%
TOTAL	7	100%

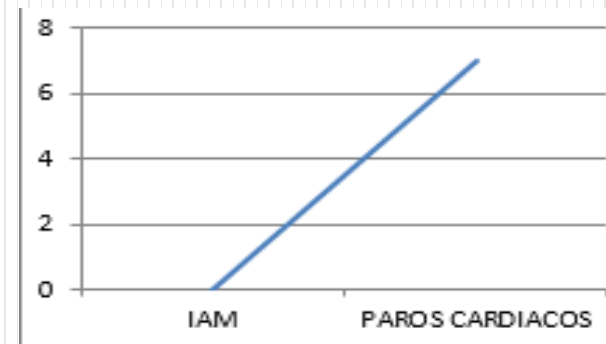

PAROS CARDIACOS	TOTAL	%
VIVOS EN EL HOSPITAL	3	42.9%
FALLECIDOS EN LA ESCENA	4	57.1%
SIN DATOS	0	0.0%
TOTAL	7	100%

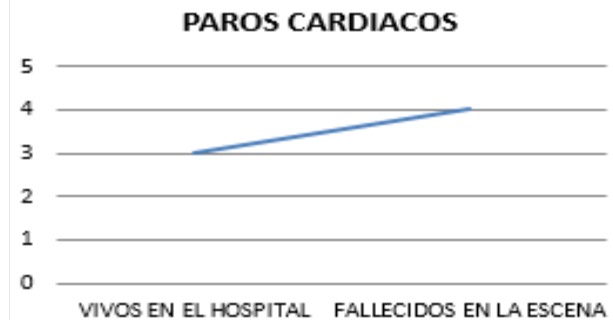



BENEMÉRITO CUERPO DE BOMBEROS DE LA REPÚBLICA DE PANAMÁ.



PARTOS	ZONAS REGIONALES											TOTAL	%
	1	2	3	4	5	6	7	8	9	10	11		
	PANAMA CENTRO	COLON	CHIRIQUI ORIENTE (DAVID)	PANAMA OESTE	HERRERA	BOCAS DEL TORO	CHIRIQUI OCCIDENTE (BUGABA)	COCLE	LOS SANTOS	VERAGUAS	PANAMA ESTE		
Vivos										1	1	2	67%
Muerto												0	0%
Abortos			1									1	33%
Sin Datos												0	0%
TOTAL	0	0	1	0	0	0	0	0	0	1	1	3	100%