

**BENEMERITO CUERPO DE BOMBEROS DE LA REPUBLICA DE PANAMA**  
**DIRECCION NACIONAL DE EXTINCION BUSQUEDA Y RESCATE**  
**SECCION CONTROL DE RADIO**  
**REGISTRO NACIONAL PRELIMINAR DEL AÑO 2020 DE EMERGENCIAS ATENDIDAS**  
**DESDE EL 1 DE ENERO AL 31 DE DICIEMBRE 2020**

EMERGENCIAS												
	PANAMA	COLON	DAVID	CHORRERA	HERRERA	BOCAS DEL TORO	BUGABA	COCLE	LOS SANTOS	VERAGUAS	CHEPO	TOTAL
<b>INCENDIO</b>												
Incendios Estructurales	151	6	37	48	14	46	46	25	12	14	85	484
Vehículo incendiados	154	26	28	51	6	4	17	33	20	14	10	363
Herbazal Incendiado	786	210	499	894	196	22	401	704	380	441	319	4852
Forestal	3	0	2	0	0	0	3	6	1			15
Barcos Incendiado	3	0	0	1	0	0	5	0			24	33
<b>RESCATES</b>												
Accidentes Automovilísticos	226	143	327	274	167	47	226	232	182	262	103	2189
Accidente de Navíos	0	0	33	0	0	1	1	0				35
Accidente de Aviación	1	0	1	0	0	0	0	0		5		7
Abejas Africanizadas	1665	234	759	1095	688	182	539	440	1269	730	406	8007
Persona Atrapada en Ascensor	50	3	37	4	1	0	1	1	1	2	5	105
Puerta Cerrada	38	2	9	6	1		7	1	8	2	1	75
Derrumbes	21	7	4	4	1	3	6	2	1	2	2	53
Inundaciones	10	0	15	8	11	1	16	4	20	7	8	100
Sismo	0	0	9	0	0	0	0	0				9
Terremoto	0	0	0	0	0	0	0	0				0
Materiales peligrosos	16	0	1	0	2	0	5	0	1			25
<b>OTROS</b>												
Heridos	349	145	405	646	354	105	275	525	238	813	706	4561
Comida Quemada	26		58	2	8	3	2	5	4	2		110
Conato de Incendio	25	47	2	2	1		2				2	81
Cooperación	390	42	66	188	7	140	35	62	54	129	372	1485
Avión con Desperfecto Mecánico	3	0	4	0	0	0	0	0				7
Estufa Incendiada	3		4	1	1	0	6	0		2		17
Alarma Activada	72	7	12	7	26	6	5	3	3	2	13	156
Basura Incendiada	407	123	76	170	11	38	85	117	151	80	41	1299
Falsa Alarma	124	15	68	119	1	40	9	66	61	14	12	529
Captura de Animales	92	23	155	83	73	31	50	79	147	61	54	848
Quema controlada	17	0	17	10		0	3	15	38	1		101
Escape de Gas	549	36	49	132	21	16	26	24	24	22	20	919
Desperfecto Eléctrico	250	66	107	166	82	119	114	58	351	122	59	1494
Derrame de Combustible	112		21	8	0	1	18	3	1	3		167
Árbol Caído	240	72	130	138	47	95	96	67	167	57	52	1161
Amenaza Bomba		0	20		1	0	0	0				21
Alarma	184	0	30	8	21	5	22	26	33	8	8	345
Simulacro	2	0	5	2	0	0	2	1		1		13
Desalojo	0	0	0	0	0	0	1	0				1
Trasiego	0	0	0	0	0	4	0	0				4
Escombros	7	0	0	1	0	0	0	0				8
Vigilia de Barco con Carga Peligrosa	786	0	0	0	0	0	0	0				786
<b>Total</b>	<b>6762</b>	<b>1207</b>	<b>2990</b>	<b>4068</b>	<b>1741</b>	<b>909</b>	<b>2024</b>	<b>2499</b>	<b>3167</b>	<b>2796</b>	<b>2302</b>	<b>30465</b>

# BENEMÉRITO CUERPO DE BOMBEROS DE LA REPÚBLICA DE PANAMÁ.

ESTADÍSTICA DEL S.A.M.E.R. A NIVEL  
NACIONAL

*Del 30 de noviembre al 29 de diciembre del 2020*

**“Somos Acción Modelo, de Éxito Renovador.”**



# BENEMÉRITO CUERPO DE BOMBEROS DE LA REPÚBLICA DE PANAMÁ.



## Casos totales atendidos

EMERG. MÉDICAS POR ZONAS REGIONALES	630
COBERTURAS BOMBERILES	154
<b>CASOS COVID-19</b>	<b>91</b>
<b>Total</b>	<b>875</b>



# BENEMÉRITO CUERPO DE BOMBEROS DE LA REPÚBLICA DE PANAMÁ.



Se dieron un total de **784 salidas de emergencias** las cuales están divididas así:

- Se **atendieron 630 médicas**. Las cuales representan un 80%
- **Salidas bomberiles** de emergencias: **154** cubierta por S.A.M.E.R. representadas en un 20 %.

EMER. MEDICAS POR ZONAS REGIONALES	TOTAL
PANAMA CENTRO	54
COLON	31
CHIRIQUI ORIENTE	66
PANAMA OESTE	58
HERRERA	58
BOCAS DEL TORO	9
CHIRIQUI OCCIDENTE	39
COCLE	103
LOS SANTOS	52
VERAGUAS	91
PANAMA ESTE	69
<b>SUB. TOTAL</b>	<b>630</b>
<b>OTRAS COBERTURAS</b>	<b>154</b>
<b>TOTAL FINAL</b>	<b>784</b>

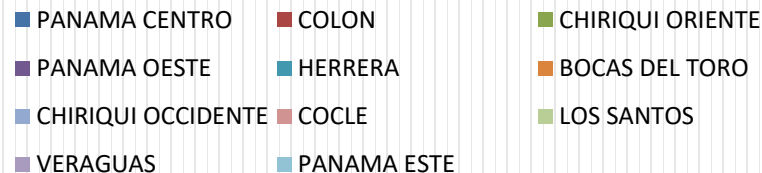
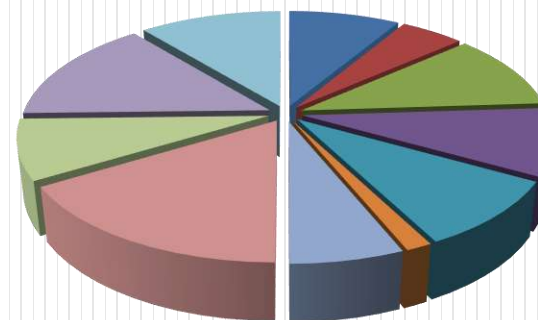

\*Nota → No se incluyen los Casos Covid-19



# BENEMÉRITO CUERPO DE BOMBEROS DE LA REPÚBLICA DE PANAMÁ.



## SALIDAS DE EMERGENCIA:

Se dieron **630 salidas para atenciones médicas de urgencias**, realizadas por S.A.M.E.R. a nivel nacional, de las cuales se trasladaron un 54% y un 46% no se trasladaron, ya sea porque rechazaron el traslado, no ameritaba o decidieron trasladarse por sus propios medios.

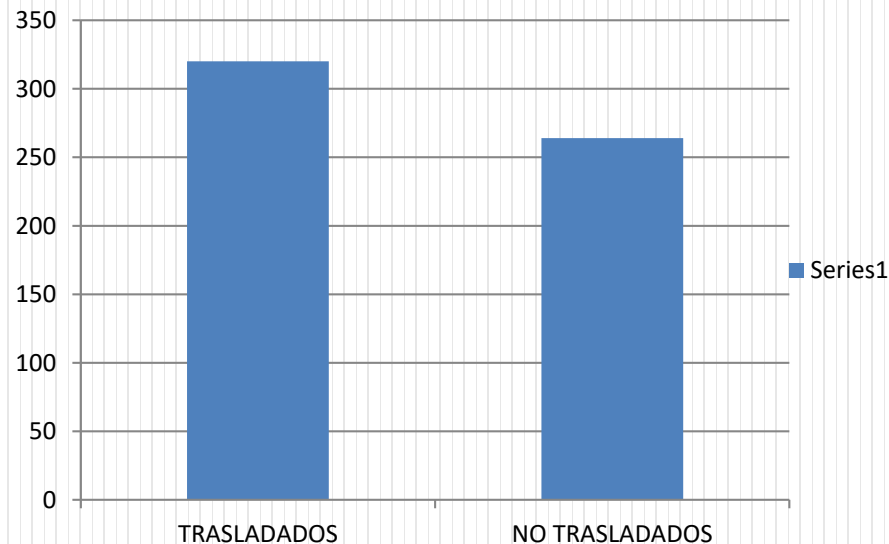

TRASLADO PRE HOSPITALARIO	ZONAS REGIONALES											TOTAL	%
	1	2	3	4	5	6	7	8	9	10	11		
	PANAMA CENTRO	COLON	CHIRIQUI ORIENTE (DAVID)	PANAMA OESTE	HERRERA	BOCAS DEL TORO	CHIRIQUI OCCIDENTE (BUGABA)	COCLE	LOS SANTOS	VERAGUAS	PANAMA ESTE		
TRASLADADOS	22	23	31	25	33	8	17	50		60	51	320	51%
NO TRASLADADOS	32	8	20	33	25	1	19	53	24	31	18	264	42%
OTRAS INSTITUCIONES			2				1		28			31	5%
SIN DATOS			13				2					15	2%
<b>TOTAL</b>	<b>54</b>	<b>31</b>	<b>66</b>	<b>58</b>	<b>58</b>	<b>9</b>	<b>39</b>	<b>103</b>	<b>52</b>	<b>91</b>	<b>69</b>	<b>630</b>	<b>100%</b>
<b>%</b>	<b>9%</b>	<b>5%</b>	<b>10%</b>	<b>9%</b>	<b>9%</b>	<b>1%</b>	<b>6%</b>	<b>16%</b>	<b>8%</b>	<b>14%</b>	<b>11%</b>	<b>100%</b>	



# BENEMÉRITO CUERPO DE BOMBEROS DE LA REPÚBLICA DE PANAMÁ.

## OTROS TIPOS DE SALIDAS DE CUBIERTAS.



Siendo un total de 154 salidas

En la siguiente gráfica, se muestra que los accidentes automovilísticos representan el 60%. Las coberturas de eventos un 8% y Las abejas africanizadas 8% de las emergencias a nivel nacional.

ABEJAS AFRICANIZADAS	13	8%
AVIÓN CON DESPER. MECÁNICOS	0	0%
ASCENSOR ATORADO	0	0%
POSIBLE ARTEFACTO EXPLOSIVO	0	0%
DERRUMBES	1	1%
ARBOL CAIDO	0	0%
INUNDACIÓN	9	6%
AUTO INCENDIADO	0	0%
ACCIDENTE DE NAVIOS	0	0%
ACCIDENTE AUTOMOVILISTICO	92	60%
DERRAME DE COMBUSTIBLE	0	0%
MATERIAL PELIGROSO	1	1%
HERBAZAL INCENDIADO	0	0%
BOSQUES EN LLAMAS	0	0%
FALSA ALARMA	4	3%
INCENDIO EN EMBARCACIÓN	0	0%
ESCAPE DE GAS INCENDIADO	7	5%
COBERTURA DE EVENTOS	13	8%
CAPTURA DE ANIMAL	2	1%
BARCO CON CARGA PELIGROSA	0	0%
DESPERFECTOS ELECTRICOS	5	3%
INMUEBLES EN LLAMAS	7	5%
BASURA INCENDIADA	0	0%
OTROS	0	0%
<b>TOTAL</b>	<b>154</b>	<b>100%</b>

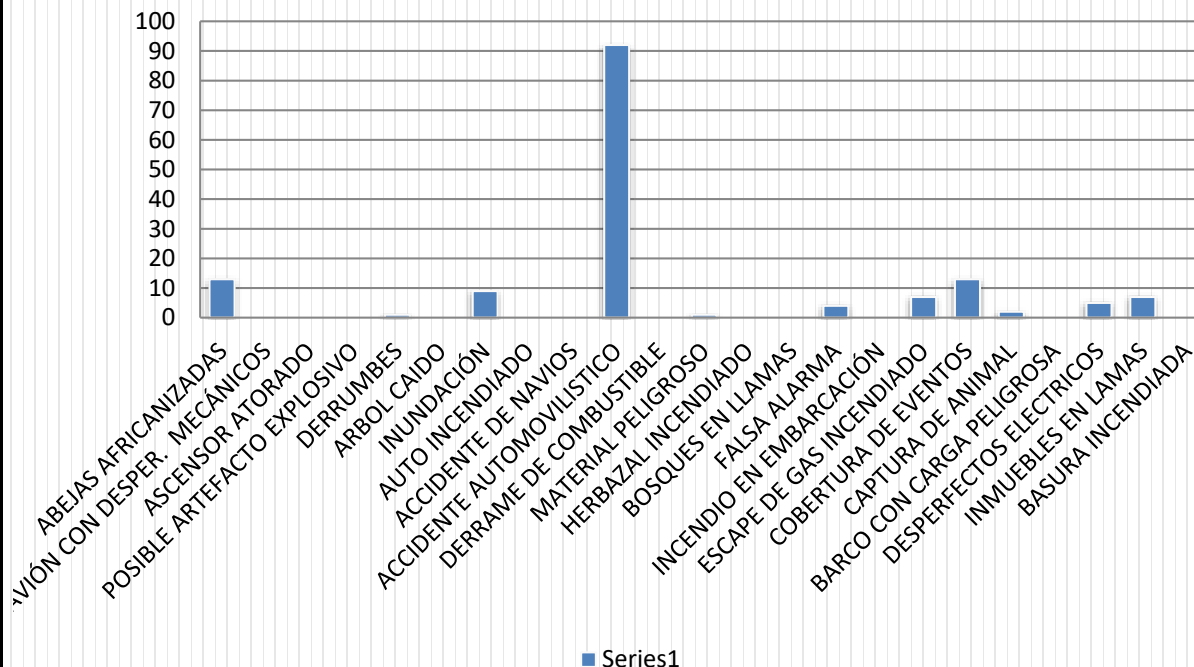



# BENEMÉRITO CUERPO DE BOMBEROS DE LA REPÚBLICA DE PANAMÁ.



## TIPOS DE URGENCIAS

En esta gráfica se muestra un total de 630 casos:

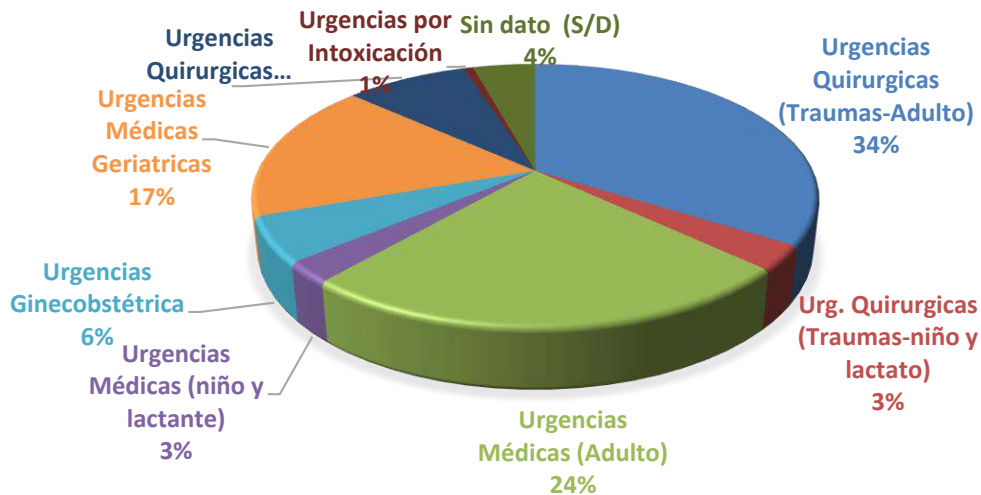

TIPOS DE URGENCIAS	SUB. TOTAL
Urgencias Quirúrgicas (Traumas-Adulto)	214
Urg. Quirúrgicas (Traumas-niño y lactante)	19
Urgencias Médicas (Adulto)	154
Urgencias Médicas (niño y lactante)	16
Urgencias Ginecobstétrica	35
Urgencias Médicas Geriátricas	108
Urgencias Quirúrgicas Geriátricas	53
Urgencias por Intoxicación	4
Sin dato (S/D)	27
<b>TOTAL</b>	<b>630</b>



# BENEMÉRITO CUERPO DE BOMBEROS DE LA REPÚBLICA DE PANAMÁ.



## URGENCIAS MÉDICAS

EMERG. MEDICAS	TOTAL	%
Cardiovascular	44	13%
Renal	5	2%
Neurológico	62	19%
Oncologico	9	3%
Urogenital	2	1%
Alteracion mental	5	2%
Alteración Emocional	22	7%
Sistémico	21	6%
Respiratorio	47	14%
Digestiva	23	7%
Metabolico	32	10%
Otras (dermatologica, ocular,	29	9%
Otras.	21	6%
Simcope	0	0%
Sin datos	8	2%
<b>TOTAL</b>	<b>330</b>	<b>100%</b>

En esta gráfica se muestra que de los 330 casos presentados a nivel nacional, los que más prevalecieron fueron:

## EMERGENCIAS MEDICAS

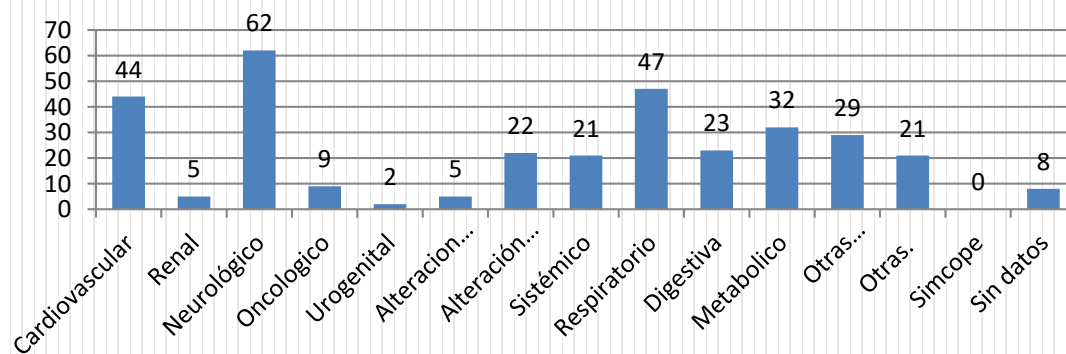





# BENEMÉRITO CUERPO DE BOMBEROS DE LA REPÚBLICA DE PANAMÁ.



## *Estadística de los agentes de lesión en las urgencias quirúrgicas (traumas)*

Caida (de su pie o por altura)	67	22%
Golpes (accidental)	10	3%
Atropello	14	5%
Accidente Automovilístico (Vuelco, colisión, choque)	156	52%
Quemaduras (por descargas electricas , Sust. Caliente, químicos, inhalación de gases calientes)	5	2%
Objeto filoso, puntiagudo, romo	6	2%
Herramienta o maquina	0	0%
Mordedura de perro	1	0%
Mordedura de Ofidio	2	1%
Intoxicacion	1	0%
Picaduras (abejas, insectos)	6	2%
Picadura de alacrán	1	0%
Asfixia	4	1%
Aplastamiento	0	0%
Deporte	0	0%
Inmersión	1	0%
Herida con arma de fuego	0	0%
Otros	15	5%
Sin datos	11	4%
<b>TOTAL</b>	<b>300</b>	<b>100%</b>

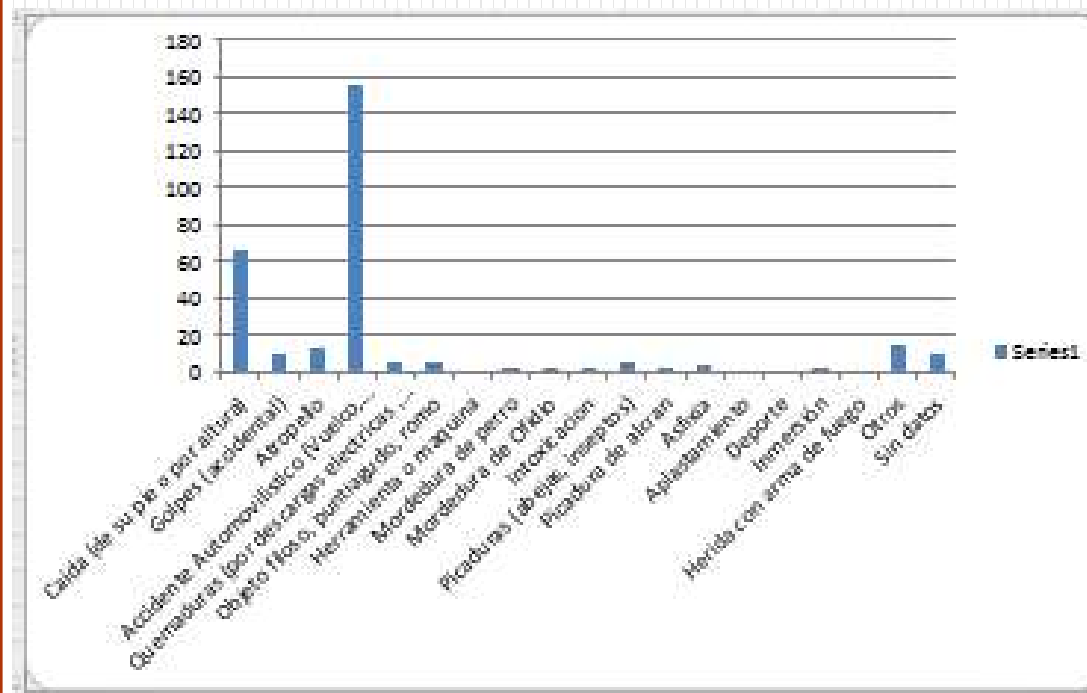

De las 300 urgencias quirúrgicas (traumas) presentadas en esta gráfica, las que más prevalecieron fueron por accidentes automovilísticos con 156 casos, representando un 52%, luego las caídas con 67 casos con un 22 %.



# BENEMÉRITO CUERPO DE BOMBEROS DE LA REPÚBLICA DE PANAMÁ.



## RANGO DE HORAS

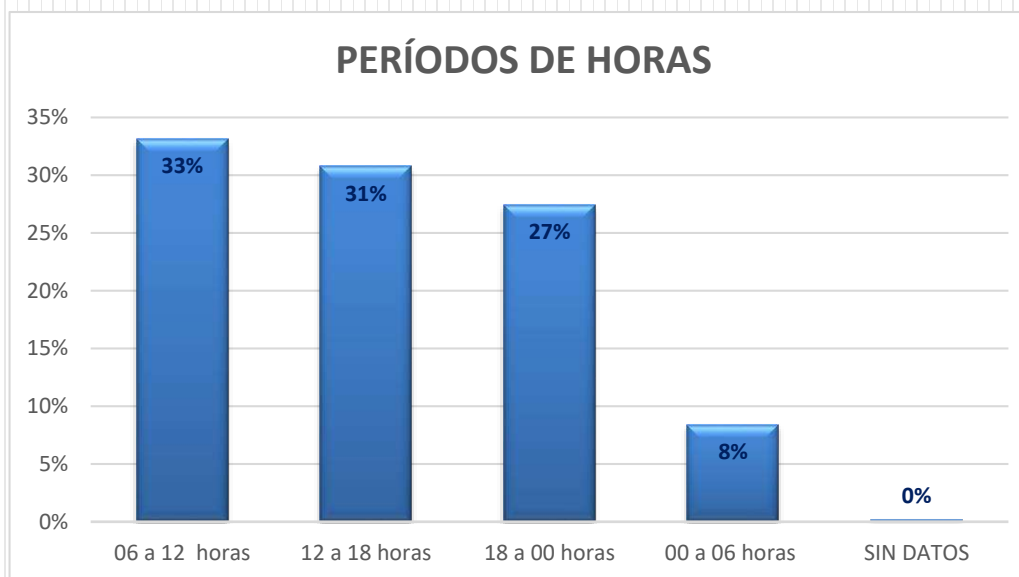

### *En la siguiente gráfica se muestra que:*

- ✓ Entre las **12:00 hrs. a 18:00 hrs.** (vespertino) Siendo este período de tiempo, los más solicitados para la atención de emergencias, representando un 31%.
- ✓ Seguido de las **06:00 hrs. a las 12:00 hrs.** 33 %.
- ✓ De las **18:00 a 00:00 hrs.** a un 27%.
- ✓ Y de **00:00 hrs. a 6:00 hrs.** se evaluó un 8 %.

PERIODO DE HORAS	SUB. TOTAL	%
06 a 12 horas	209	33%
12 a 18 horas	194	31%
18 a 00 horas	173	27%



# BENEMÉRITO CUERPO DE BOMBEROS DE LA REPÚBLICA DE PANAMÁ.



## 630 ATENCIONES SEGÚN EL RANGO DE EDADES.

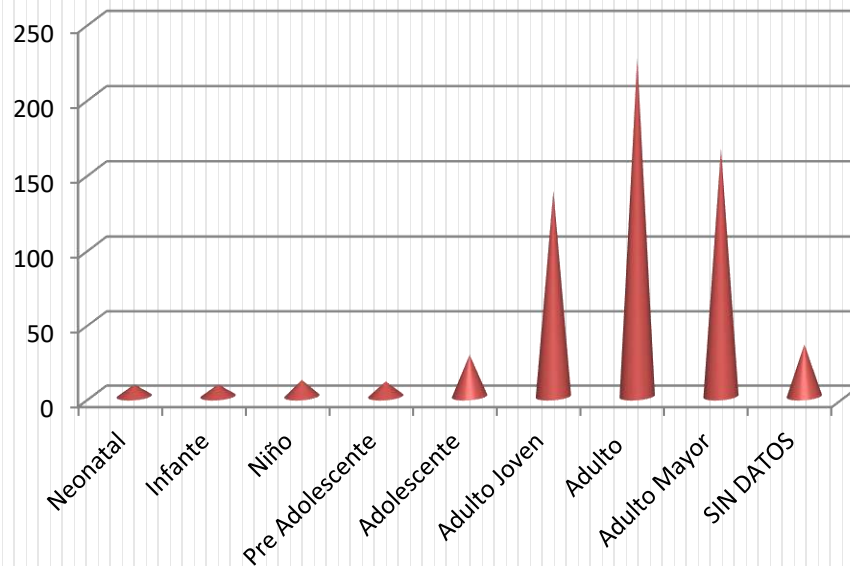

EDADES	EDADES	TOTAL	%
Neonatal	0-1	8	1%
Infante	2-3 años	8	1%
Niño	4-12 años	11	2%
Pre Adolescente	13-15 años	10	2%
Adolescente	16-18 años	28	4%
Adulto Joven	19-30 años	138	22%
Adulto	31-60 años	226	36%
Adulto Mayor	60 años y más	166	26%
SIN DATOS		35	6%
<b>TOTAL</b>		<b>630</b>	<b>100%</b>

### **Siendo estas las de mayor incidencias**

- ✓ 31 a 60 años con 221 casos, en un 36 %.
- ✓ 19 a 30 años con 186 casos, en un 22 %.
- ✓ >60 años con 191 casos, representando un 26 %.



# BENEMÉRITO CUERPO DE BOMBEROS DE LA REPÚBLICA DE PANAMÁ.



## SEGÚN GÉNERO

La mayor cantidad de pacientes atendidos, han sido del sexo masculino con 322 casos (51%) y del sexo femenino con 282 (45%) casos.

### GENERO

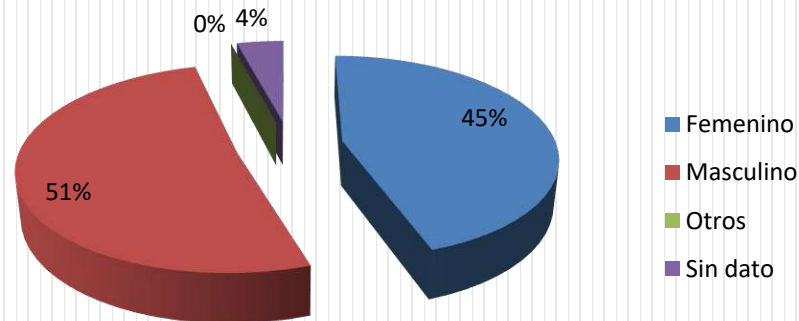

GENERO	SUB. TOTAL	%
Femenino	282	45%
Masculino	322	51%
Otros	0	0%
Sin dato	26	4%
<b>TOTAL</b>	<b>630</b>	<b>100%</b>



# BENEMÉRITO CUERPO DE BOMBEROS DE LA REPÚBLICA DE PANAMÁ.



## Casos médico- legales presentados en las atenciones médicas pre hospitalarias

En la siguiente gráfica se muestra, que de los casos médico legales presentados en las atenciones médicas pre hospitalarias de S.A.M.E.R., el 67% por arma punzocortante y el 33% por arma de fuego, siendo en total 3 casos atendidos en este tiempo.

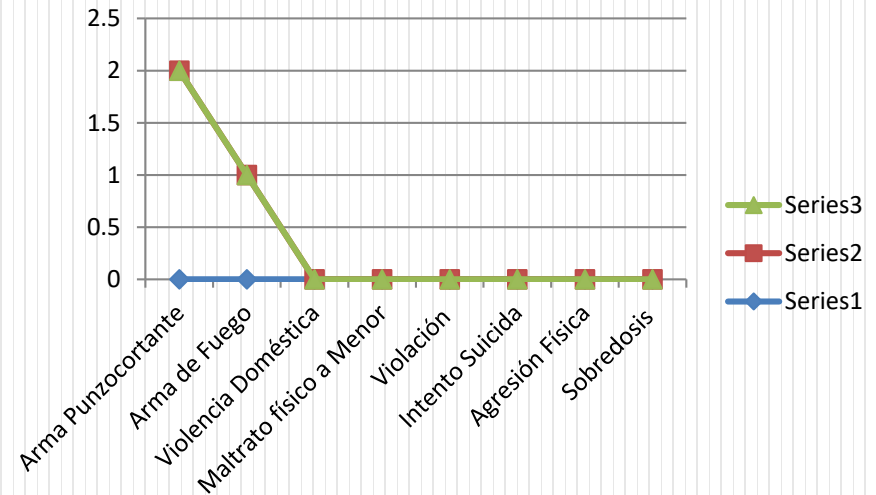

CASOS MEDICOS LEGALES	SUB. TOTAL	%
Arma Punzocortante	2	67%
Arma de Fuego	1	33%
Violencia Doméstica	0	0%
Maltrato físico a Menor	0	0%
Violación	0	0%
Intento Suicida	0	0%
Agresión Física	0	0%
Sobredosis	0	0%
<b>TOTAL</b>	<b>3</b>	<b>100%</b>



# BENEMÉRITO CUERPO DE BOMBEROS DE LA REPÚBLICA DE PANAMÁ.



Los **problemas cardíacos** presentados en las atenciones médicas pre hospitalarias

PAROS CARDIACOS	PANAMA CENTRO											TOTAL	%
	1	2	3	4	5	6	7	8	9	10	11		
	PANAMA CENTRO	COLON	CHIRIQUI ORIENTE (DAVID)	PANAMA OESTE	HERRERA	BOCAS DEL TORO	CHIRIQUI OCCIDENTE (BUGABA)	COCLE	LOS SANTOS	VERAGUAS	PANAMA ESTE		
Vivos al Hospital												0	0%
Fallecidos en Escena		2	3				1			2		8	100%
Sin datos												0	0%
<b>TOTAL</b>	<b>0</b>	<b>2</b>	<b>3</b>	<b>0</b>	<b>0</b>	<b>0</b>	<b>1</b>	<b>0</b>	<b>0</b>	<b>2</b>	<b>0</b>	<b>8</b>	<b>100%</b>

Título del gráfico

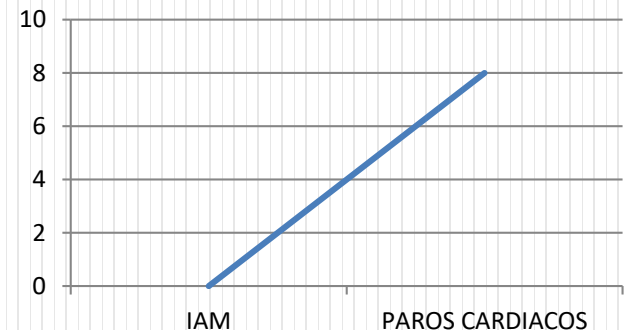
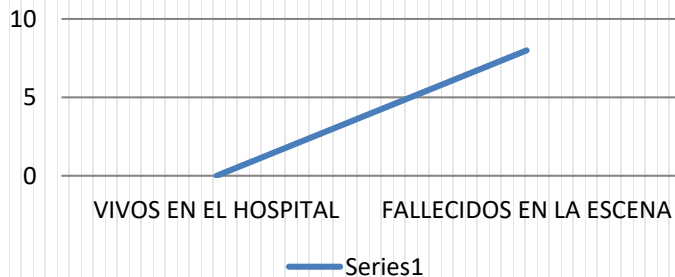



# BENEMÉRITO CUERPO DE BOMBEROS DE LA REPÚBLICA DE PANAMÁ.



## PARTOS

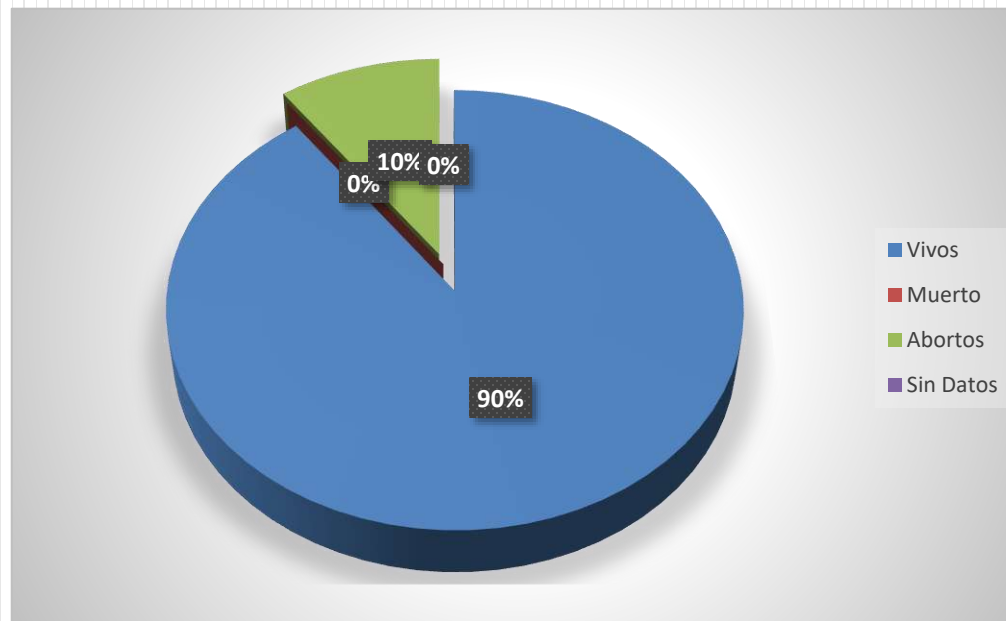

PARTOS	ZONAS REGIONALES											TOTAL	%
	1	2	3	4	5	6	7	8	9	10	11		
	PANAMA CENTRO	COLON	CHIRIQUI ORIENTE (DAVID)	PANAMA OESTE	HERRERA	BOCAS DEL TORO	CHIRIQUI OCCIDENTE (BUGABA)	COCLE	LOS SANTOS	VERAGUAS	PANAMA ESTE		
Vivos		3		3				3			0	9	90%
Muerto											0	0	0%
Abortos			1								0	1	10%
Sin Datos											0	0	0%
<b>TOTAL</b>	<b>0</b>	<b>3</b>	<b>1</b>	<b>3</b>	<b>0</b>	<b>0</b>	<b>0</b>	<b>3</b>	<b>0</b>	<b>0</b>	<b>0</b>	<b>10</b>	<b>100%</b>